680 kVA Notstromaggregat mit DEUTZ MWM Motor TBD 602 V 12

Ausfï¿½hrung			
Aggregattyp:	**stationär**	**Ausfï¿½hrung**	**Kufenrahmen**
Technische Daten Motor			
Motorhersteller:	Deutz	**Motortyp:**	TBD 602 V 12
Motor Nr.:	604.12.10286	**Motorleistung:**	764 PS
Kï¿½hlung:	Wassergekühlt	**Anlassung:**	Elektrisch 24 V DC
Drehzahl:	1500 U/min	**Kraftstoff:**	Diesel
Technische Daten Generator:			
Generatorhersteller:	Piller	**Generatortyp:**	NKT 680- 4
Gen. Nr.:	111 5043	**Generatorleistung:**	680 kVA
Spannung:	400 / 231 Volt	**Leistungsfaktor:**	cos. - phi 0,8
Drehzahl:	1500 U/min		
Schaltanlage			
Ausfï¿½hrung:	Automatischer Start	**Funktionen:**	Parallelbetrieb
Schalter:	kein Schalter	**Lieferung:**	Wird lose mitgliefert
Breite ca. mm:	1.500	**Tiefe ca. mm:**	500
Hï¿½he ca. mm:	1.900		
Tank			
Tankausfï¿½hrung:			
Breite ca. mm:		**Hï¿½he ca. mm:**	
Tiefe ca. mm:		**Inhalt / Liter:**	
Abmessungen des Aggregats:			
Lï¿½nge ca. mm:	4.000	**Hï¿½he ca. mm:**	1.750
Breite ca. mm:	1.700	**Gewicht ca. KG:**	7.000
Nutzung			
Zustand:	Gut erhalten	**Baujahr:**	verkauft
Lieferzeit:	sofort	**Preis netto in ï¿½:**	auf Anfrage:
Betriebsstunden:	2.361		
Standort:	Verl - Deutschland		
Lagernummer:		**Reserviert:**	

Lieferumfang

Baujahr 1981

Produktbilder

MWM
MOTORENWERKE MANNHEIM A.G.
LIEFERWERK MÜNCHEN
SÜDDEUTSCHE BREMSEN A.G.
TBD 602 V12
736
20
60

ANTON PILLER KG · OSTERODE/HARZ
Typ
Nr.
U/min
Hz
kW
KVA
Isol.-Kl.
cos φ
Nach
Std
cm³
Lithiumseifenfett nachschmieren

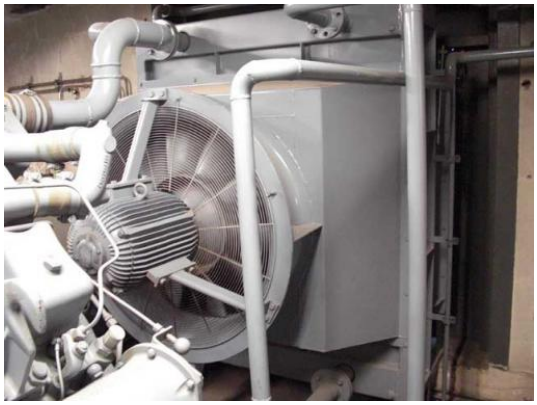

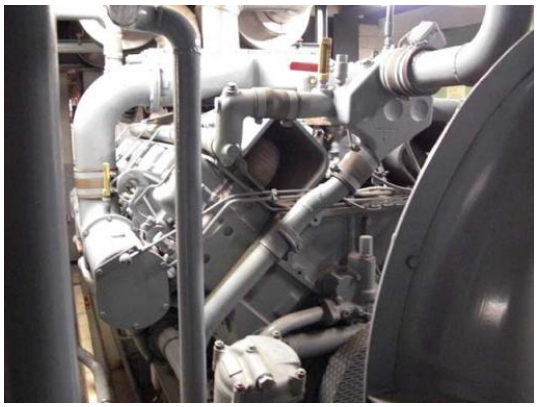

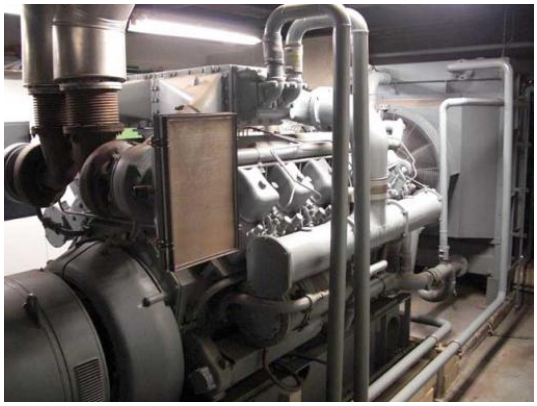

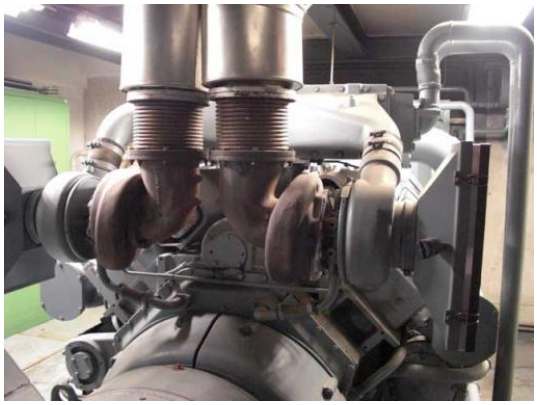

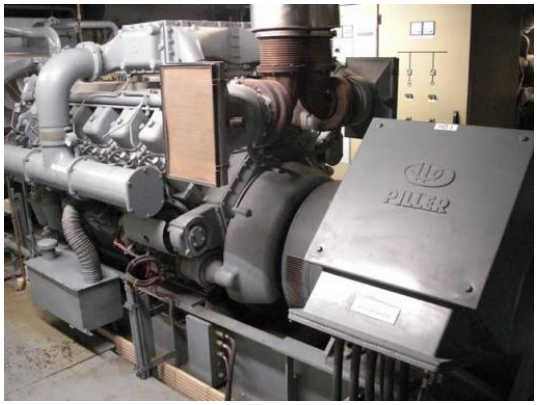
PILLER